

SHEILA FRANSISCA H

Bandung, 29 Juni 1997

SARJANA PSIKOLOGI
UNIVERSITAS SURABAYA (UBAYA)

PENGALAMAN

Organisasi

2015 - 2018

- Peserta Olimpiade 3 HIMPSI Jawa Timur - 2015
- Peserta Pekan Ilmiah Mahasiswa (PIMUS) - 2015
- Anggota Duta Universitas Surabaya - 2015
- Fasilitator LDK SMAK Soegijapranata Pasuruan - 2016
- Panitia Pengawas Pemilu Presiden BEM - 2017
- Panitia Campaign Aids Divisi Logistik - 2017
- Peserta Program Kreativitas Mahasiswa (PKM) - 2018
- Peserta Live In Rusunawa Wonorejo - 2018

Kerja

September 2019 - Februari 2020

HR & GA Staff PT. Kencana Maju Bersama Surabaya

Mengurus 28 cabang di Indonesia meliputi:

- Rekrutmen, psikotest, interpretasi hasil test.
- Absensi dan surat izin karyawan.
- Surat dan dokumen kepentingan karyawan.
- Perawatan gedung pusat dan cabang.
- Perawatan mobil dinas dan truk.

HRD Staff Honda Surabaya Center

 Maret - September 2020

Mengurus 4 PT di Surabaya meliputi:

- Rekrutmen karyawan.
- Absensi, cuti, dan izin karyawan.
- Asuransi, BPJS Kesehatan dan Ketenagakerjaan.
- Surat dan dokumen kepentingan karyawan.
- Pajak PPH 21.

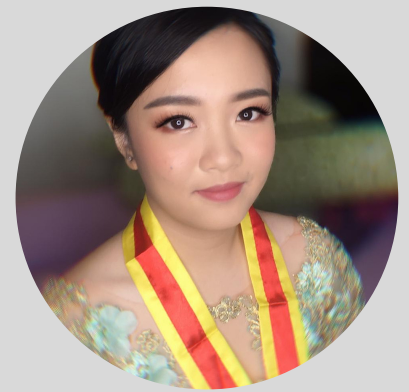

KONTAK

 081 222 9494 52 (WhatsApp)

 sheila.hoetomo@gmail.com

 Taman Kopo Indah 1, Bandung

PENDIDIKAN

2015 - 2019

Universitas Surabaya (Ubaya)
Jurusan Psikologi
IPK 3,15

2012 - 2015

SMA Theresiana 1, Semarang
Jurusan IPA

KEAHLIAN

- English
- Human Resources (HR)
- Anger Management
- Time Management
- Team Work
- Office Administration